

DOKUMA MAKİNELERİ OTOMASYON PROJESİ

CLASY

Bizimle uyumak güzeldir...

ARAN
TEKSTİL

ARAN TEKSTİL DOLPHIN KULLANIMI

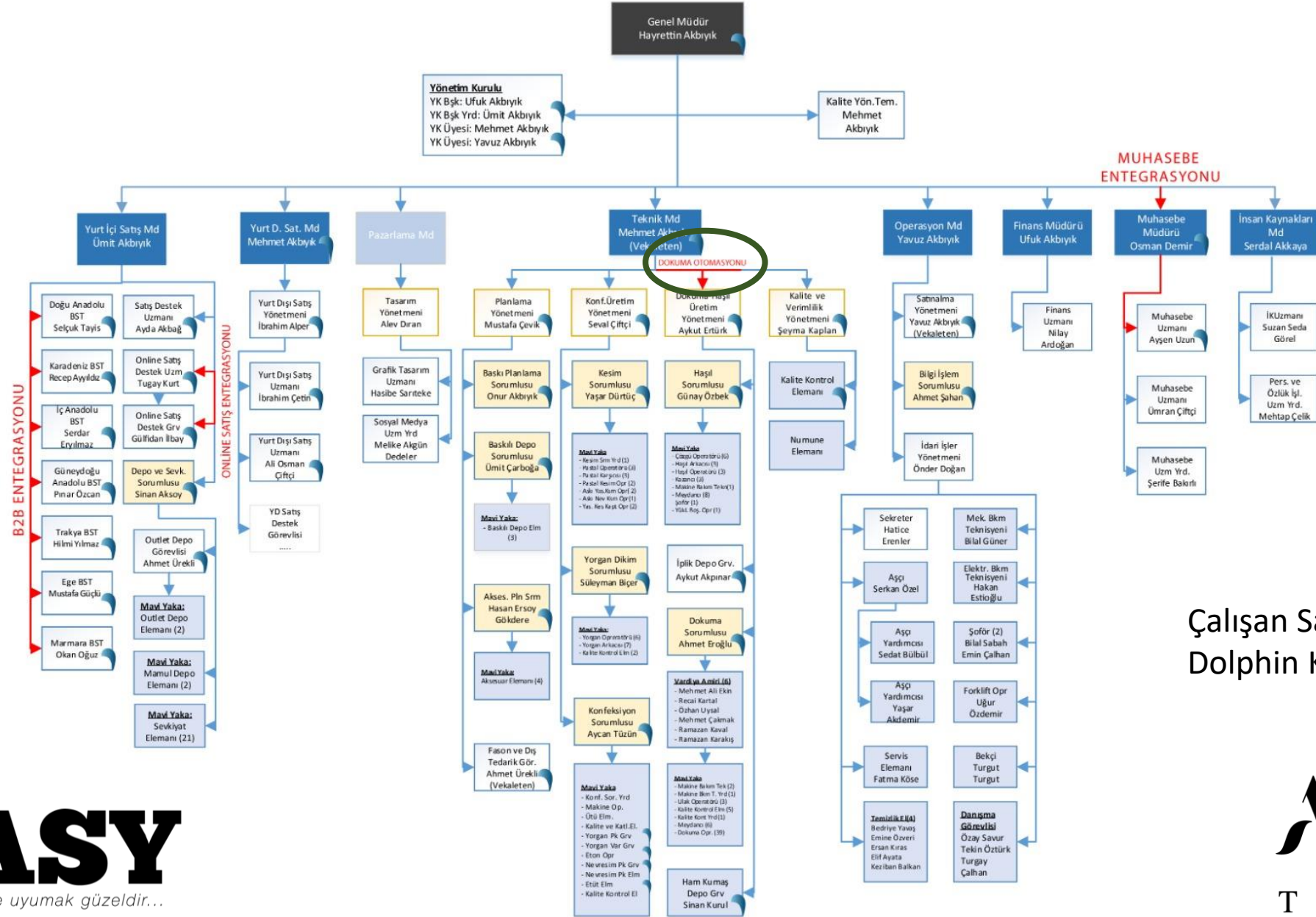

CLASY

Bizimle uyumak güzeldir...

ARAN
TEKSTİL

DOKUMA OTOMASYONU ÖNCESİ-SONRASI

- UYGULANAN DOKUMA MAKİNESİ SAYISI: 60 ADET
- ORTALAMA RANDIMANDA %4,8 ARTIŞ
- SİSTEMİN KENDİNİ AMORTİ ETME SÜRESİ: 9 AY
- İZLENEBİLİR VE ÖLÇÜLEBİLİR BİR ÜRETİM ALTYAPISI
- ADİL VE TARTIŞMAYA KAPALI ÖDÜL/PRİM SİSTEMİ
- BİRİM YÖNETİCİSİ VE ÜST YÖNETİME ŞEFFAF VERİ AKTARIMI
- ANLIK VE HAFTALIK/AYLIK RAPORLAMA VE İZLEME

DiĐER SİSTEMLERDEN TEMEL FARKLARI

- DOĐRUDAN SİPARİŐ/PLANLAMA İLE ENTEGRASYON
 - BU ÖZELLİK; DOKUMA MAKİNELERİ ÜRETİCİLERİNİN SUNDUĐU YAZILIM SEÇENEKLERİNDEN TEMEL FARKIDIR
- KABLOSUZ KURULUM İMKANI İLE DÜŐÜK İLK YATIRIM MALİYETİ
- TÜRKÇE MENÜ İMKANI VE ESNEK YAZILIM ALTYAPISI
- NETWORK ALTYAPISINI YORMAYAN OPTİMUM VERİ AKTARIMI
- FİRMA'NIN ÜRETİM KURGUSU VE İHTİYAÇLARINA YÖNELİK EKCRAN TASARIMI VE RAPORLAMA ESNEKLİĐİ

CLASY

Bizimle uyumak güzeldir...

ARAN
T E K S T İ L

YÖNETİM İZLEME EKRANI

Dolphin E-Transaction

230				300				360			
Makina : 81 Durum : Çalışıyor (2dk) Opçtr : İBRAHİM Randiman : 90,8	Makina : 82 Durum : Çalışıyor (15dk) Opçtr : İBRAHİM Randiman : 99,33	Makina : 83 Durum : Çalışıyor (15dk) Opçtr : İBRAHİM Randiman : 96,47	Makina : 84 Durum : Çalışıyor (50dk) Opçtr : İBRAHİM Randiman : 98,09	Makina : 85 Durum : Çalışıyor (23dk) Opçtr : İBRAHİM Randiman : 97,56	Makina : 86 Durum : Çalışıyor (2dk) Opçtr : İSMAHAN DEMİR Randiman : 97,02	Makina : 87 Durum : Çalışıyor (98dk) Opçtr : İSMAHAN DEMİR Randiman : 97,44	Makina : 88 Durum : Çalışıyor (51dk) Opçtr : İSMAHAN DEMİR Randiman : 99,08	Makina : 89 Durum : Manuel (Gdk) Opçtr : İSMAHAN DEMİR Randiman : 99,91	Makina : 90 Durum : Çalışıyor (12dk) Opçtr : İSMAHAN DEMİR Randiman : 95,53		
Makina : 41 Durum : Çalışıyor (27dk) Opçtr : İBRAHİM Randiman : 89,96	Makina : 42 Durum : Çalışıyor (84dk) Opçtr : İBRAHİM Randiman : 99,22	Makina : 43 Durum : Çalışıyor (90dk) Opçtr : İBRAHİM Randiman : 97,63	Makina : 44 Durum : Çalışıyor (91dk) Opçtr : İBRAHİM Randiman : 98,47	Makina : 45 Durum : Çalışıyor (82dk) Opçtr : İBRAHİM Randiman : 95,87	Makina : 46 Durum : Çalışıyor (79dk) Opçtr : İSMAHAN DEMİR Randiman : 97,88	Makina : 47 Durum : Çalışıyor (121dk) Opçtr : İSMAHAN DEMİR Randiman : 99,16	Makina : 48 Durum : Çalışıyor (7dk) Opçtr : İSMAHAN DEMİR Randiman : 87,65	Makina : 49 Durum : Çalışıyor (146dk) Opçtr : İSMAHAN DEMİR Randiman : 99,37	Makina : 50 Durum : Çalışıyor (18dk) Opçtr : İSMAHAN DEMİR Randiman : 91,77		
Makina : 31 Durum : Çalışıyor (115dk) Opçtr : SAFİYE YILDIRIM Randiman : 99,12	Makina : 32 Durum : Çalışıyor (145dk) Opçtr : SAFİYE YILDIRIM Randiman : 99,52	Makina : 33 Durum : Çalışıyor (236dk) Opçtr : SAFİYE YILDIRIM Randiman : 98,06	Makina : 34 Durum : Çalışıyor (144dk) Opçtr : SAFİYE YILDIRIM Randiman : 96,81	Makina : 35 Durum : Çalışıyor (1104dk) Opçtr : SAFİYE YILDIRIM Randiman : 98,66	Makina : 36 Durum : Çalışıyor (11dk) Opçtr : AYHUR EKİN Randiman : 86,54	Makina : 37 Durum : Çalışıyor (72dk) Opçtr : AYHUR EKİN Randiman : 98,3	Makina : 38 Durum : Çalışıyor (67dk) Opçtr : AYHUR EKİN Randiman : 99,54	Makina : 39 Durum : Çalışıyor (132dk) Opçtr : AYHUR EKİN Randiman : 99,62	Makina : 40 Durum : Çalışıyor (63dk) Opçtr : AYHUR EKİN Randiman : 95,93		
Makina : 21 Durum : Çalışıyor (11dk) Opçtr : SAFİYE YILDIRIM Randiman : 93,13	Makina : 22 Durum : Çalışıyor (279dk) Opçtr : SAFİYE YILDIRIM Randiman : 99,7	Makina : 23 Durum : Çalışıyor (157dk) Opçtr : SAFİYE YILDIRIM Randiman : 99,77	Makina : 24 Durum : Çalışıyor (58dk) Opçtr : SAFİYE YILDIRIM Randiman : 96,43	Makina : 25 Durum : LEVENT ULAK (304dk) Opçtr : SAFİYE YILDIRIM Randiman : 2,15	Makina : 26 Durum : Çalışıyor (36dk) Opçtr : AYHUR EKİN Randiman : 98,26	Makina : 27 Durum : Çalışıyor (20dk) Opçtr : AYHUR EKİN Randiman : 92,06	Makina : 28 Durum : Çalışıyor (40dk) Opçtr : AYHUR EKİN Randiman : 98,4	Makina : 29 Durum : Çalışıyor (68dk) Opçtr : AYHUR EKİN Randiman : 99,5	Makina : 30 Durum : Çalışıyor (22dk) Opçtr : AYHUR EKİN Randiman : 89,73		
Makina : 11 Durum : Çalışıyor (76dk) Opçtr : KEZİBAN KIZIL Randiman : 99,5	Makina : 12 Durum : Çalışıyor (269dk) Opçtr : KEZİBAN KIZIL Randiman : 99,94	Makina : 13 Durum : Çalışıyor (0dk) Opçtr : KEZİBAN KIZIL Randiman : 98,05	Makina : 14 Durum : Çalışıyor (33dk) Opçtr : KEZİBAN KIZIL Randiman : 96,3	Makina : 15 Durum : Çalışıyor (1dk) Opçtr : KEZİBAN KIZIL Randiman : 89,65	Makina : 16 Durum : Çalışıyor (78dk) Opçtr : HATİCE KOÇAPINAR Randiman : 96,92	Makina : 17 Durum : Çalışıyor (66dk) Opçtr : HATİCE KOÇAPINAR Randiman : 96,43	Makina : 18 Durum : Çalışıyor (38dk) Opçtr : HATİCE KOÇAPINAR Randiman : 97,04	Makina : 19 Durum : Çalışıyor (4dk) Opçtr : HATİCE KOÇAPINAR Randiman : 96,49	Makina : 20 Durum : Çalışıyor (15dk) Opçtr : HATİCE KOÇAPINAR Randiman : 96,07		
Makina : 01 Durum : Çalışıyor (367dk) Opçtr : KEZİBAN KIZIL Randiman : 99,99	Makina : 02 Durum : Çalışıyor (399dk) Opçtr : KEZİBAN KIZIL Randiman : 99,99	Makina : 03 Durum : Çalışıyor (137dk) Opçtr : KEZİBAN KIZIL Randiman : 96,81	Makina : 04 Durum : Çalışıyor (160dk) Opçtr : KEZİBAN KIZIL Randiman : 97,44	Makina : 05 Durum : Çalışıyor (4dk) Opçtr : KEZİBAN KIZIL Randiman : 96,6	Makina : 06 Durum : Çalışıyor (465dk) Opçtr : HATİCE KOÇAPINAR Randiman : 99,99	Makina : 07 Durum : Çalışıyor (74dk) Opçtr : HATİCE KOÇAPINAR Randiman : 99,2	Makina : 08 Durum : Çalışıyor (30dk) Opçtr : HATİCE KOÇAPINAR Randiman : 99,66	Makina : 09 Durum : Çalışıyor (8dk) Opçtr : HATİCE KOÇAPINAR Randiman : 99,54	Makina : 10 Durum : Çalışıyor (20dk) Opçtr : HATİCE KOÇAPINAR Randiman : 94,29		

ANLIK Ortalama Randiman : **%95,27**
A Vardiyası : **96,8**
B Vardiyası : **96,11**
C Vardiyası : **96,35**
12:17:28

Çalışan Toplam : 0
Çözümlenmiş Duruş Toplam : 0
5 Dakikadan Uzun Duran Makina :
Atık Duruş Toplam : 0
Diğer Duruşlar Toplam : 0

DURUŞ TİPİNE GÖRE FARKLI RENKLERDE UYARI VERME

SORUMLU OPERATOR ÜRETİLEN İŞİN TİPİ HİÇ DURMADAN GEÇEN SÜRE GİBİ BİLGİLER GETİRİLEBİLİR

ANLIK RANDİMAN VE TOPLAM VARDİYA RANDİMAN

CLASY

Bizimle uyumak güzeldir...

ARAN

TEKSTİL

OTOMASYON CİHAZ EKRANI

HAM KALİTE ÖNCESİ VE SONRASI BARKODLAMA

ÇALIŞAN BİLGİSİ/MAKİNE BİLGİSİ EŞLEMESİ

DOKUMA PLANLAMA İLE ENTEGRASYON

42 (DolpinSoft) - VNC Viewer

İş Emri Çağır

Personel

Barkod Yazdır

Arıza İşlemi

Duruş Sebep G

Sistem Bilgileri

Makina No 142

İş Emri 939

Personel İBRAHİM KOCAPINAI

Vardiya 1

Durum Çalışıyor

Atkı Sayısı 53655849

Local IP Adres 192.168.2.142

Detaylar

	Başlık
IS_EMRI_NO	939
Müşteri Adı	ARAN PICANOL DOKU
Açıklama	
Kumaş Kodu	ARP001
Kumaş Kısa Adı	260 CM 30/1 54TEL PA
Kumaş Grup	Bez Grubu
Kumaş Tipi	RANFORCE
Örgü Tipi	Bezayağı
Desen Tipi	1/1
Kumaş Materyal	%100 PAMUK
Birim	MT
Atkı İplik No	30/1
Atkı İplik Cinsi	OPENEND
Atkı İplik Özelliği	%100 PAMUK
Çözümlü İplik No	30/1



SINIRSIZ ARIZA VE DURUŞ TİPİ TANIMLAMA VE RAPORLAMA

CLASY
Bizimle uyumak güzeldir...

ARAN
TEKSTİL

TEŞEKKÜRLER

TÜM ÜRETİM YAZILIMI İHTİYAÇLARIMIZDA 10 YILDIR TEK ÇÖZÜM ORTAĞIMIZ OLAN
BİL-SAN YAZILIM'A

VERİ GÜVENLİĞİ, NETWORK ALTYAPISI VE TÜM LİSANSLAMA HİZMETLERİNDE ÇÖZÜM ORTAĞIMIZ OLAN
SKY BİLGİ SİSTEMLERİ'NE

TEŞEKKÜRLER



SKY BILGI
SISTEMLERİ

