

ELSAN DOLPHIN PORTALI

Doküman Yönetimi

2022

ELSAN

HEERMANN

Bakır Fabrika

Düsseldorf

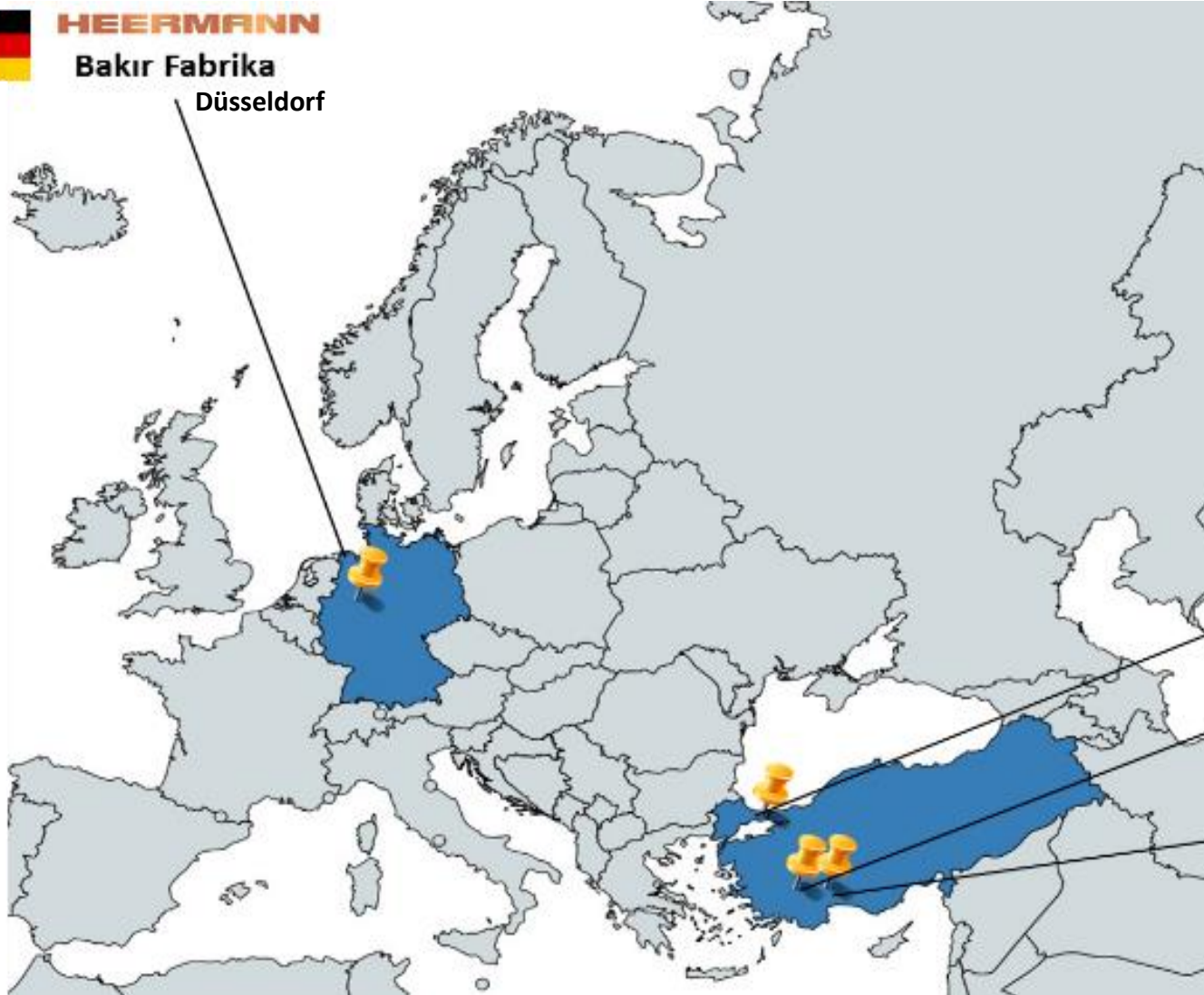

- Toplamda 42.000m² açık, 22.000m² kapalı alan
- Yuvarlak ve yassı emaye bobin teli, CTC ve kağıt kaplı sargı teli üretiminde 50.000 ton/yıl kapasite
- 100 M USD Ciro, %40 ihracat

ELSAN

Satış Ofisi & Depo
İstanbul

Alüminyum Fabrikası
Denizli

Bakır Fabrikası
Denizli

ELSAN

Yönetim Sistemi ve Ürün Sertifikalarımız

TSE ve UL Ürün gereklerinin karşılandığı ürün sertifikaları ve Reach ve RoHS'ta belirlenmiş yasaklı kimyasal limitlerine uygun ürünleri ve

ISO 9001:2015, IATF 16949:2016, ISO 45001:2018, ISO 14001:2015, ISO 27001:2013 Yönetim Sistemi ve belgeleriyle, tüm dünyada en seçkin kullanıcılarına hizmet veren bir Dünya Markası olmuştur.

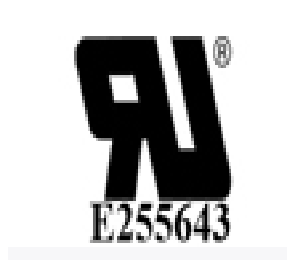

ELSAN

ISO 9001:2015 Doküman Yönetimi

7.5.3 Dokümante edilmiş bilginin kontrolü

7.5.3.1 Kalite yönetim sistemi ve bu standart tarafından istenen dokümante edilmiş bilgi, aşağıdakileri

güvence altına almak için kontrol edilmelidir:

- a) İhtiyaç olduğu yer ve zamanda kullanım için varlığı ve uygun olması,
- b) Uygun şekilde korunması (örneğin, gizliliğin yok olması, uygun olmayan kullanım veya bütünlüğün kaybolması).

7.5.3.2 Dokümante edilmiş bilginin kontrolü için kuruluş aşağıdaki faaliyetlerden uygulanabilir olanları belirlemelidir:

- a) Dağıtım, erişim, kullanım ve tekrar kullanım,
- b) Niteliğinin korunması dahil, arşivleme ve koruma,
- c) Değişikliklerin kontrolü (örneğin, sürüm kontrolü),
- d) Muhafaza ve elden çıkarma.

Dolphin Portalında Doküman Yönetimi Avantajları

- Şirket içinde yayınlı olan dokümanlara erişim kolaylığının sağlanması
- Dokümanlara ait eski revizyonlara ulaşma kolaylığının olması
- İşletme içinde eski revizyon hard-copy doküman bulunmaması sebebiyle eski revizyon dokümanları ortadan kaldırma probleminin bulunmaması
- Dokümanların eski ve güncel versiyonlarının sistematik bir şekilde muhafaza edilmesi
- Doküman ve içeriklerinde anahtar kelime bulma özelliği sayesinde dokümanlara kolay erişim

Dolphin Portalında Doküman Hazırlama

Şirket içinde hazırlanacak olan dokümanlar Word, Excel, Powerpoint vb. Office programları

kullanılarak «ORIJİNAL DOKÜMANLAR» klasöründe hazırlanır.

The main window shows a Microsoft Word document titled 'Uygunlukların Yönetimi Prosedürü - Word'. The document content is as follows:

ELSAN	Uygunlukların Yönetimi Prosedürü	Belge No:	ELS.GM.PRS.011
		Revizyon No:	2
		Revizyon Tarihi:	12.11.2021
		Yayın Tarihi:	24.12.2019
		Sayfa No:	1 / 3

1. AMAÇ

Ürün, kalite, ve yönetim sistemlerinde oluşabilecek uygunsuzlukları engellemek, oluşan uygunsuzluklarda düzeltici ve önleyici faaliyetleri uygulamak ve kontrol sonucunda uygun olmadığı belirlenmiş ürünlerin kullanılmamasını garanti altına almak

2. UYGULAMA ALANI

Entegre yönetim sistemine dahil bütün birimler

3. İLGİLİ DOKÜMANLAR

Müşteri 8D Raporu
Risk Yönetim Prosedürü
Süreç Analizleri

The status bar at the bottom indicates 'SAYFA 1/3', '849 SÖZCÜK', and a zoom level of '%100'.

Dolphin Portalında Doküman Hazırlama

Hazırlanan dokümana, Elsan doküman yönetimi uygulamaları kapsamında belirlenmiş olan kodlamaya göre belge numarası verilir. (Örn; ELS.GM.PRS.011)

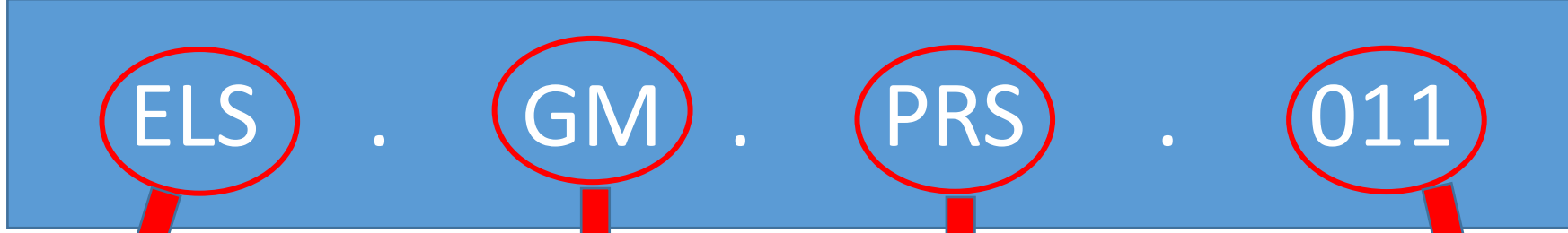

ELS ifadesi ELSAN'ı ifade eder.

GM ifadesi departman kodlamasını gösterir. Departman farklılığına göre değişkenlik gösterir. Örn; EUR: Emaye Üretim, SA: Satın Alma vb.

PRS ifadesi doküman tipini ifade eder. Doküman tipine göre değişkenlik gösterir. Örn; PRS: Prosedür, TLM: Talimat, LST: Liste vb.

İlgili departmanda bulunan doküman sırayla numara verilerek kodlanır.

Dolphin Portalında Doküman Yayınlama

Hazırlanan dokümanlar Dolphin ağında bulunan «Kalite» klasöründe PDF formatına çevrilerek

yayınlanır.

File Explorer (Left Window):

- AN-DOLPHIN > dolphin2012 > Kalite
- Ad
- Ulaştırma Kıdemli Uzmanı Görev Tanımı
- Ultrasonic Taşlama Makine El Kitabı
- Ultrasonik Polisaj Makine İğnesi Kaynak Talimatı
- USB Kullanım ve Tanımlama Talimatı
- Uygulanabilirlik Bildirgesi
- Uygun Kanala Yönlendirme Şablonu
- Uygunsuzluk Raporu
- Uygunsuzlukların Yönetimi Prosedürü**
- Uzama Test Cihazı Doğrulama Talimatı
- Uzunluk Ölçüm Talimatı
- Üç Nokta Eğme Cihazı Kullanım Talimatı
- Üretim Makineleri Harddisklerini Geri Yükleme Talimatı
- Üretim Makineleri Harddisklerini Yedek Alma Talimatı
- Üretim Müdürü MRP Kullanma Talimatı
- Üretim Taşıma Operatörü Görev Tanımı
- Üretim ve Teknoloji Direktörü Görev Tanımı
- Ürün Denetim Formu
- Ürün Karakteristik Önceliklendirme Tablosu
- Ürün Kodlama ve Etiket Tanımlama Talimatı
- Ürün Taşıma Depolama ve FIFO Talimatı
- Ürün ve Proses Kontrol Kalite Planı (Emaye).pdf
- V65 Makine El Kitabı
- V71 Makine El Kitabı
- V72 Makine El Kitabı
- V74 Makine El Kitabı
- V75 Makine El Kitabı
- V81 Makine El Kitabı
- V82 Makine El Kitabı

Adobe Reader (Right Window):

Uygunsuzlukların Yönetimi Prosedürü.pdf - Adobe Reader

Dosya Düzenle Görünüm Pencere Yardım

ELSAN	Uygunsuzlukların Yönetimi Prosedürü	Belge No:	ELS.GM.PRS.011
		Revizyon No:	2
		Revizyon Tarihi:	12.11.2021
		Yayın Tarihi:	24.12.2019
		Sayfa No:	1 / 3

1. AMAÇ

Ürün, kalite, ve yönetim sistemlerinde oluşabilecek uygunsuzlukları engellemek, oluşan uygunsuzluklarda düzeltici ve önleyici faaliyetleri uygulamak ve kontrol sonucunda uygun olmadığı belirlenmiş ürünlerin kullanılmamasını garanti altına almak

2. UYGULAMA ALANI

Entegre yönetim sistemine dahil bütün birimler

3. İLGİLİ DÖKÜMANLAR

Müşteri 8D Raporu
Risk Yönetim Prosedürü
Süreç Analizleri
Süreç Risk Analizleri
Müşteri Şikayeti Süreç Analizi
İade Ürün Yönetim Talimatı

4. UYGULAMA

4.1. Uygunsuzluğun Tespiti

4.1.1. Ürün

Hammadde, yarı mamul ve mamul ürünlerde tespit edilen uygunsuzluklar Dolphin\Ürün Düzeltme İsteği modülünde hata tanımı, olduğu yer, zaman ve tespit eden bilgilerini içerecek şekilde tanımlanır.

4.1.2. Ekipman ve altyapı sistemleri

Makine Ekipman Altyapı sistemleri (Emülsiyon Kalorifer Trafo vs)nde tespit edilen hatalar

Dolphin Portalında Doküman Tanımlama

Yayınlanan dokümanın, Dolphin Portalında bulunan 'SERVIS' modülündeki «KALITE YONETİM SISTEMI TANIMLAMA» sekmesi üzerinden tanımlaması yapılır.

DEPARTMAN	GRUP	DOSYA ADI	DOSYA YOLU
KYS PRSD VE SUREC	ENTEGRE EL KİTABI	Entegre El Kitabı	\\10.0.0.15\dolphin2012\kalite\Entegre El Kitabı.p
KYS PRSD VE SUREC	PROSEDÜR	Doküman Yönetimi Prosedürü	\\10.0.0.15\dolphin2012\kalite\Doküman Yönetimi
KYS PRSD VE SUREC	FORMLAR	Mekanik Bakım İşbaşı Eğitim Formu	\\10.0.0.15\dolphin2012\kalite\Mekanik Bakım İşba
KYS PRSD VE SUREC	PROSEDÜR	Uygunsuzlukların Yönetimi Prosedürü	\\10.0.0.15\dolphin2012\kalite\Uygunsuzlukların Y
KYS PRSD VE SUREC	PROSEDÜR	İç Tetkik Prosedürü	\\10.0.0.15\dolphin2012\kalite\İç Tetkik Prosedürü
KYS PRSD VE SUREC	DESTEK PROSESLER	Müşteri İlişkileri Prosesi Akış Şeması	\\10.0.0.15\dolphin2012\kalite\Müşteri İlişkileri Proc
KYS PRSD VE SUREC	TALİMATLAR	SS Ret Etiketi Uygulama Talimatı	\\10.0.0.15\dolphin2012\kalite\SS Ret Etiketi Uyg
KYS PRSD VE SUREC	SÜREÇ ANALİZİ	Süreç Analizi	\\10.0.0.15\dolphin2012\kalite\SÜREÇ ANALİZİ.p
KYS PRSD VE SUREC	DESTEK PROSESLER	Nakliye Firması Performans Değerlendirmesi	\\10.0.0.15\dolphin2012\kalite\Nakliye Firması Per
KYS PRSD VE SUREC	RAPOR	Test Raporu (Yuvarlak Tel)	\\10.0.0.15\dolphin2012\kalite\Test Raporu (Yuva
KYS PRSD VE SUREC	RAPOR	Test Raporu (Yassı Tel)	\\10.0.0.15\dolphin2012\kalite\Test Raporu (Yass

Dolphin Portalında Doküman Tanımlama

Departman, Doküman Tipi, Doküman Adı, Dosya Yolu ve Anahtar Kelime bilgileri girilerek doküman tanımlanır.

	DOSYA ADI	DOSYA_YOLU	ANAHTAR
	Tuvalet Temizlik Kontrol Formu	\\10.0.0.15\dolphin2012\Kalite\Tuvalet Temizlik Kontrol Formu.pdf	
	Twist Test Cihazı Çalışma ve Deney Talimat	\\10.0.0.15\dolphin2012\Kalite\Twist Test Cihazı Çalışma ve Deney Talimatı.pdf	
	Twist Test Cihazı Çalışma ve Deney Talimat	\\10.0.0.15\dolphin2012\Kalite\Twist Test Cihazı Çalışma ve Deney Talimatı.pdf	
I	Twist ve Burma Test Cihazı Doğrulama Talimat	\\10.0.0.15\dolphin2012\Kalite\Twist ve Burma Test Cihazı Doğrulama Talimatı.pdf	Twist ve Burma Test Cihazı Doğrulama Talimat
	USB Kullanım ve Tanımlama Talimatı	\\10.0.0.15\dolphin2012\Kalite\USB Kullanım ve Tanımlama Talimatı.pdf	Talimat, Bilgi Sistemleri
	Ulaştırma Kıdemli Uzmanı Görev Tanımı	\\10.0.0.15\dolphin2012\Kalite\Ulaştırma Kıdemli Uzmanı Görev Tanımı.pdf	Ulaştırma Kıdemli Uzmanı Görev Tanımı, Görev Talimatı, Görev Tanımı, Lojisti
	Ultrasonic Taşlama Makine El Kitabı	\\10.0.0.15\dolphin2012\Kalite\Ultrasonic Taşlama Makine El Kitabı.pdf	Ultrasonic Taşlama Makine El Kitabı, El Kitabı, Ultrasonic Taşlama
	Ultrasonik Polisaj Makine İğnesi Kaynak Talimatı	\\10.0.0.15\dolphin2012\Kalite\Ultrasonik Polisaj Makine İğnesi Kaynak Talimatı.pdf	Ultrasonik Polisaj Makine İğnesi Kaynak Talimatı, Yuvarlak Tel Üretim, İletke
	Uygun Kanala Yönlendirme Şablonu	\\10.0.0.15\dolphin2012\Kalite\Uygun Kanala Yönlendirme Şablonu.pdf	Uygun Kanala Yönlendirme Şablonu, KVKK, İnsan Kaynakları, Kişisel Verileri
	Uygunsuzlukların Yönetimi Prosedürü	\\10.0.0.15\dolphin2012\Kalite\Uygunsuzlukların Yönetimi Prosedürü.pdf	Uygunsuzluk, 8D, Kalite, Kalite Kontrol, Üretim, İade, Müşteri Şikayeti
I	Uzama Test Cihazı Doğrulama Talimatı	\\10.0.0.15\dolphin2012\Kalite\Uzama Test Cihazı Doğrulama Talimatı.pdf	Uzama Test Cihazı Doğrulama Talimatı, Doğrulama Talimatı
	Uzunluk Ölçüm Talimatı	\\10.0.0.15\dolphin2012\Kalite\Uzunluk Ölçüm Talimatı.pdf	

Dolphin Portalında Doküman Tanımlama

Departman olarak tanımlanan Planlama, Emaye Üretim, Tel Çekme Üretim, Kalite, Ambar, KYS PRSD VE SUREC seçeneklerinden biri seçilerek departman seçimi yapılır. Kullanıcılar, bağlı oldukları departmanda yetkilendirildikleri dokümanları görürler.

Dolphin E (MRP)

PLANLAMA TEL ÇEKME ÜRETİM EMAYE ÜRETİM AMBAR KALİTE BAKIM İNSAN KAYNAKLARI SATINALMA KYS DÖ

SÜREÇ PERFORMANSI ÜRETİM SERVİS

Form

Yeni Kaydet Sil Vazgeç Görüntüle Çıkış

Gruplamak istediğiniz sütunu buraya sürükleyiniz

DEPARTMAN	GRUP	DOSYA ADI	DOSYA_YOLU
KALİTE	DENEY TALİMATLARI	Twist Test Cihazı Çalışma ve Deney Talimatı	\\10.0.0.15\dolphin2012\Kalite\Twist Test Cihazı Ç
KALİTE	DOĞRULAMA TALİMATLARI	Twist ve Burma Test Cihazı Doğrulama Talimatı	\\10.0.0.15\dolphin2012\Kalite\Twist ve Burma Te
BİLGİ SİSTEMLERİ	TALİMATLAR	USB Kullanım ve Tanımlama Talimatı	\\10.0.0.15\dolphin2012\Kalite\USB Kullanım ve Ta
KYS PRSD VE SUREC	GÖREV TANIMI	Ulaştırma Kıdemli Uzmanı Görev Tanımı	\\10.0.0.15\dolphin2012\Kalite\Ulaştırma Kıdemli U
KYS PRSD VE SUREC	EL KİTABI	Ultrasonic Taşlama Makine El Kitabı	\\10.0.0.15\dolphin2012\Kalite\Ultrasonic Taşlama
KYS PRSD VE SUREC	TALİMATLAR	Ultrasonic Polisaj Makine İğnesi Kaynak Talimatı	\\10.0.0.15\dolphin2012\Kalite\Ultrasonic Polisaj M
KYS PRSD VE SUREC	ŞABLONLAR	Uygun Kanala Yönlendirme Şablonu	\\10.0.0.15\dolphin2012\Kalite\Uygun Kanala Yönl
KYS PRSD VE SUREC	PROSEDÜR	Uygunsuzlukların Yönetimi Prosedürü	\\10.0.0.15\dolphin2012\Kalite\Uygunsuzlukların Y
PLANLAMA	DOĞRULAMA TALİMATLARI	Uzama Test Cihazı Doğrulama Talimatı	\\10.0.0.15\dolphin2012\Kalite\Uzama Test Cihazı
EMAYE ÜRETİM	TALİMATLAR	Uzunluk Ölçüm Talimatı	\\10.0.0.15\dolphin2012\Kalite\Uzunluk Ölçüm Tali
TEL ÇEKME ÜRETİM	TALİMATLAR	V-Center Açma ve Kapatma Talimatı	\\10.0.0.15\dolphin2012\Kalite\V-Center Açma ve
KALİTE			
AMBAR			
BAKIM			
KYS PRSD VE SUREC			

Dolphin Portalında Doküman Tanımlama

Dokümanın dosya yolu seçimi, ilgili sekmede bulunan ‘...’ seçeneği seçilip açılan sayfadan yayınlanan doküman seçilerek yapılır.

Dolphin E (MRP)

PLANLAMA TEL ÇEKME ÜRETİM EMAYE ÜRETİM AMBAR KALİTE BAKIM İNSAN KAYNAKLARI SATINALMA KYS D

SÜREÇ PERFORMANSI ÜRETİM SERVIS

Form

Yeni Kaydet Sil Vazgeç Görüntüle Çıkış

Gruplamak istediğiniz sütunu buraya sürükleyiniz

	DOSYA_YOLU	ANAHTAR
İşleme ve Deney Talimatı	\\10.0.0.15\dolphin2012\Kalite\Twist Test Cihazı Çalışma ve Deney Talimatı.pdf	
Twist ve Burma Test Cihazı Doğrulama Talimatı	\\10.0.0.15\dolphin2012\Kalite\Twist ve Burma Test Cihazı Doğrulama Talimatı.pdf	Twist ve Burma Test Cihazı Doğrulama Talimatı
USB Kullanım ve Tanımlama Talimatı	\\10.0.0.15\dolphin2012\Kalite\USB Kullanım ve Tanımlama Talimatı.pdf	Talimat, Bilgi Sistemleri
Ulaştırma Kademeli Uzmanı Görev Tanımı	\\10.0.0.15\dolphin2012\Kalite\Ulaştırma Kademeli Uzmanı Görev Tanımı.pdf	Ulaştırma Kademeli Uzmanı Görev Tanımı, Görev Talimatı, C
Ultrasonic Taşlama Makine El Kitabı	\\10.0.0.15\dolphin2012\Kalite\Ultrasonic Taşlama Makine El Kitabı.pdf	Ultrasonic Taşlama Makine El Kitabı, El Kitabı, Ultrasonic
Ultrasonic Polisaj Makine İşnesi Kaynak Talimatı	\\10.0.0.15\dolphin2012\Kalite\Ultrasonic Polisaj Makine İşnesi Kaynak Talimatı.pdf	Ultrasonic Polisaj Makine İşnesi Kaynak Talimatı, Yuvarla
Uygun Kanala Yönlendirme Şablonu	\\10.0.0.15\dolphin2012\Kalite\Uygun Kanala Yönlendirme Şablonu.pdf	Uygun Kanala Yönlendirme Şablonu, KVKK, İnsan Kayna
Uygunsuzlukların Yönetimi Prosedürü	\\10.0.0.15\dolphin2012\Kalite\Uygunsuzlukların Yönetimi Prosedürü.pdf	Uygunsuzluk, 8D, Kalite, Kalite Kontrol, Üretim
Uzama Test Cihazı Doğrulama Talimatı	\\10.0.0.15\dolphin2012\Kalite\Uzama Test Cihazı Doğrulama Talimatı.pdf	Uzama Test Cihazı Doğrulama Talimatı, Doğrulama Talim
Uzunluk Ölçüm Talimatı	\\10.0.0.15\dolphin2012\Kalite\Uzunluk Ölçüm Talimatı.pdf	
V-Center Açma ve Kapatma Talimatı	\\10.0.0.15\dolphin2012\Kalite\V-Center Açma ve Kapatma Talimatı.pdf	V-Center Açma ve Kapatma Talimatı

Aç

Konum: Kalite

Ad	Değiştirme tarihi	Tc
Ulaştırma Kademeli Uzmanı Görev Tanımı	1.02.2022 10:42	Ac
Ultrasonic Taşlama Makine El Kitabı	11.09.2020 10:32	Ac
Ultrasonic Polisaj Makine İşnesi Kaynak Tali...	4.06.2021 14:01	Ac
USB Kullanım ve Tanımlama Talimatı	30.06.2021 13:26	Ac
Uygulanabilirlik Bildirgesi	22.06.2018 13:31	Ac
Uygun Kanala Yönlendirme Şablonu	23.12.2020 10:50	Ac
Uygunsuzluk Raporu	29.12.2011 17:26	Ac
Uygunsuzlukların Yönetimi Prosedürü	12.11.2021 18:00	Ac
Uzama Test Cihazı Doğrulama Talimatı	4.08.2020 18:46	Ac
Uzunluk Ölçüm Talimatı	4.08.2020 18:22	Ac
Üç Nokta Eğme Cihazı Kullanım Talimatı	4.08.2020 18:28	Ac
Üretim Makineleri Harddisklerini Geri Yükle...	31.08.2020 12:55	Ac
Üretim Makineleri Harddisklerini Yedek Alm...	31.08.2020 13:36	Ac
Üretim Müdürü MRP Kullanma Talimatı	4.12.2009 11:42	Ac
...

Dosya adı: Uygunsuzlukların Yönetimi Prosedürü

Dosya türü:

Aç İptal

Dolphin Portalında Dokümana Erişim

Dolphin Portalında yayınlanmış olan dokümanı görmek için, 'Doküman Arama' sekmesine basılır.

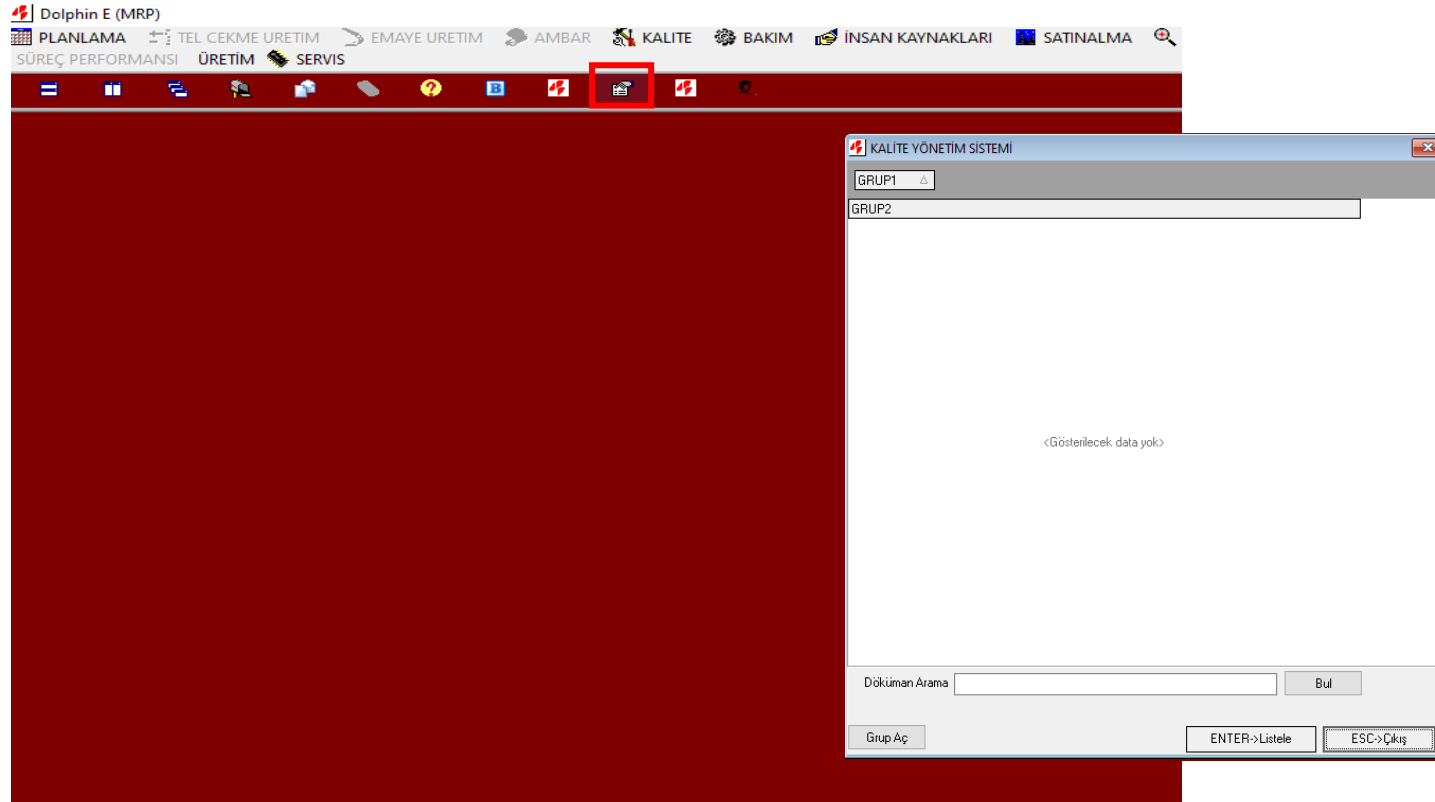

Dolphin Portalında Doküman Görme

Açılan ekranda doküman adı ya da anahtar kelimelerin girişi yapılarak 'BUL' sekmesi tıklanır ve ilgili doküman üzerinde çift tık yapılarak doküman görüntülenir.

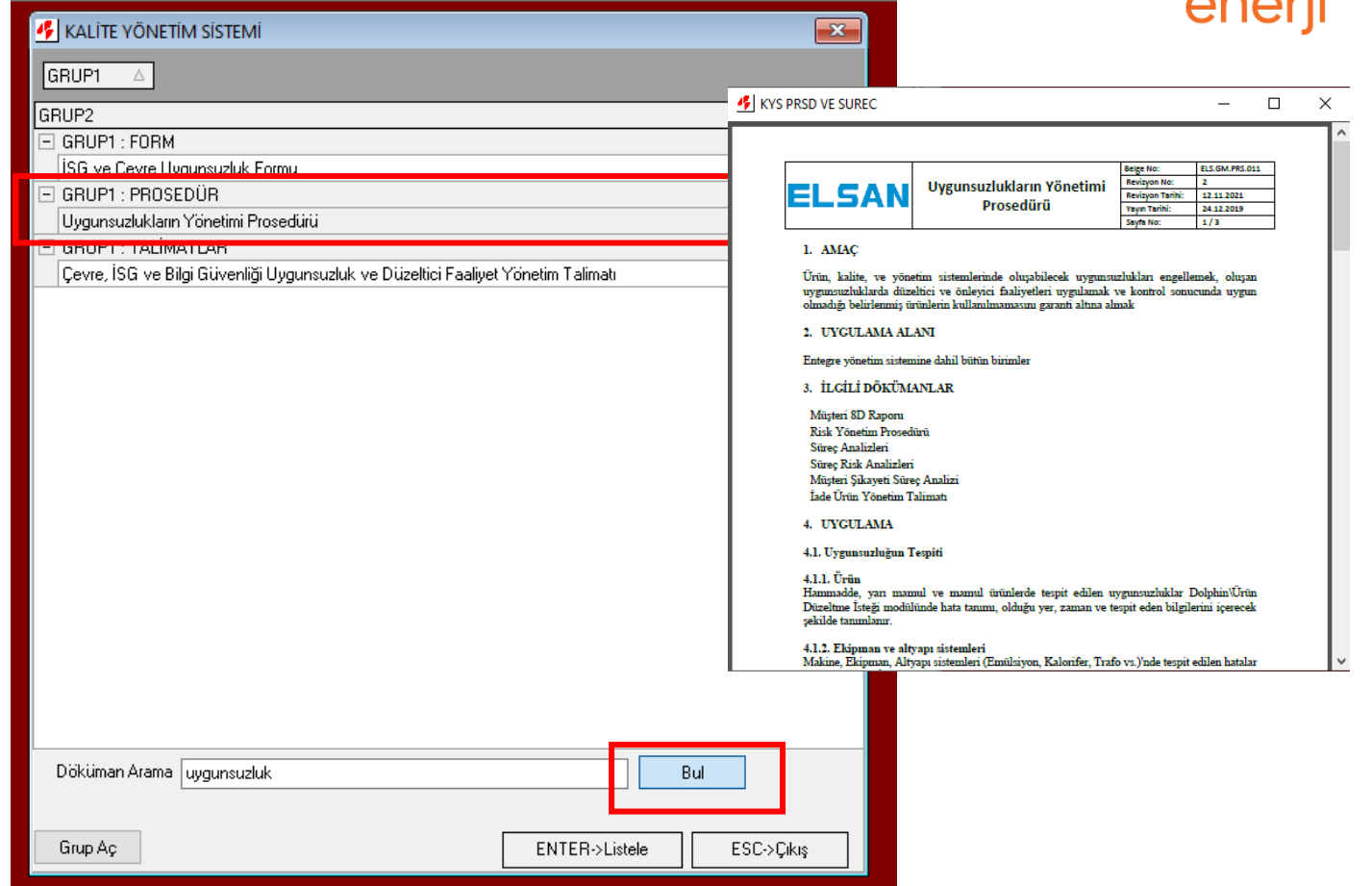

Belge No:	ELS.GM.PRS.011
Revizyon No:	2
Revizyon Tarihi:	12.11.2021
Yayın Tarihi:	24.12.2019
Sayfa No:	1 / 3

1. AMAÇ
Ürün, kalite, ve yönetim sistemlerinde oluşabilecek uygunsuzlukları engellemek, oluşan uygunsuzluklarda düzeltici ve önleyici faaliyetleri uygulamak ve kontrol sonucunda uygun olmadığı belirlenmiş ürünlerin kullanılmasını garanti altına almak

2. UYGULAMA ALANI
Entegre yönetim sistemine dahil bütün birimler

3. İLGİLİ DÖKÜMANLAR
Müşteri SD Raporu
Risk Yönetim Prosedürü
Süreç Analizleri
Süreç Risk Analizleri
Müşteri Şikayeti Süreç Analizi
İade Ürün Yönetim Talimatı

4. UYGULAMA
4.1. Uygunsuzluğun Tespiti
4.1.1. Ürün
Ham madde, yarı mamul ve mamul ürünlerde tespit edilen uygunsuzluklar Dolphin/Ürün Düzeltme İsteği modülünde hata tanımı, olduğu yer, zaman ve tespit eden bilgilerini içerecek şekilde tanımlanır.
4.1.2. Ekipman ve altyapı sistemleri
Makine, Ekipman, Altyapı sistemleri (Emülsiyon, Kalorifer, Trafo vs.)nde tespit edilen hatalar

Dolphin Portalında Doküman Revizyonu

Elsan doküman yönetimi uygulamaları kapsamında, revize edilecek dokümana yeni eklenen ifadeler, kırmızı renk yazı ile belirtilerek hazırlanır ve yeni doküman yayınlama işlemi ile aynı şekilde sistemde yayınlanır.

Dolphin Portalında Doküman Revizyonu

Revize edilecek dokümana ait eski revizyon dosyasının adı revizyon numarası eklenerek değiştirilir ve «ORJİNAL DOKÜMANLAR» klasöründe bulunan «Revizyonlar» klasörüne kaldırılır.

I-DOLPHIN > elsan_new_building > Kalite > ORJİNAL DOKUMANLAR

Ad
BİLGİ SİSTEMLERİ
Data Sheet Çalışması
deneme
Deney Talimatları
Doğrulama
Eğitim Takip Dosyası
Görev Talimatları
KVKK
Makine El Kitapları
Prosedürler
Reach - Rohs
Revizyonlar
SABLONLAR
SCORE CARD

I-DOLPHIN > elsan_new_building > Kalite > ORJİNAL DOKUMANLAR > Revizyonlar >

Ad	Değiştir
TC18 - S1 Makine El Kitabı Rev.02	11.09.20
Tedarikçi Tetkik Planı Rev.0	3.09.202
Tedarikçi Tetkik Soru Listesi - Supplier Audit Questionary Rev.0	3.09.202
Tel Çekme Hadde İstek Formu Rev.01	5.08.202
Tel Çekme Makinesi Hadde Listesi Rev.0	5.08.202
Tel Yıkama Kazanı Suyu Takip Formu Rev.0	27.08.20
Temizlik Görevlisi Görev Tanımı Rev.0	13.07.20
TREX Makine El Kitabı Rev.01	4.08.202
TS45 Hadde Serisi Listesi Rev.0	5.08.202
TS45 Makine El Kitabı Rev.01	4.08.202
TS46 Makine El Kitabı Rev.01	4.08.202
TS46 Tav Çalışma Parametreleri Tablosu Rev.0	5.08.202
Ultrasonic Taşlama Makine El Kitabı Rev.0	4.08.202
USB Kullanımı ve Tanımlama Talimatı Rev.0	31.08.20
Uyumsuzlukların Yönetimi Prosedürü Rev.0	20.03.20
Uyumsuzlukların Yönetimi Prosedürü Rev.01	7.09.202
Ürün Karakteristik Önceliklendirme Tablosu Rev.0	10.09.20

ELSAN

TEŐEKKÜR EDERİZ