

**HÜRSAN HAVLU ÜRETİM
SANAYİ VE TİCARET
ANONİM ŞİRKETİ**

HÜRSAN HAVLU ÜRETİM SAN. TİC. A.Ş.

- Hürsan Havlu Üretim 1991 yılında Denizli de kuruldu. 85.000 m² alan üzerinde ve yaklaşık 900 çalışanı ile, tam entegre bir fabrika olarak hizmet vermektedir.
- Üretimimiz, temel olarak her türlü Havlu, Bornoz ve ev tekstili üzerinedir.

HÜRSAN HAVLU ÜRETİM SAN. TİC. A.Ş.

- Firmamız ihracat odaklı çalışmaktadır ve dünya çapında 35 farklı ülke ile ticaret içindedir.
- Ürünlerimizi hem markamız olan (Baveno), hem de müşterilerimizin kendi markalarını kullanarak, ağırlıkta Avrupa ülkelerine ihraç etmekteyiz.

HÜRSAN DOLPHİN

Dijital Fatura Onay Modülü

Neden Dijital Fatura Onay

- KVKK ,27001, YYS (Yerinde Yüklülük Sistemi) gereği değerli evrakların masaüstünde ve dış ortamda dolaşmasının uygunsuz olması.
- Pandemi ile home Office çalışma düzenine geçilmesi ve değerli evrakların firma dışında dolaşıma başlaması problemlerimizi bir tık öteye taşımıştı.

HÜRSAN DOLPHİN Dijital Fatura Onay Modülü

Neden Dijital Fatura Onay

- Fatura onay sürecinin uzun olması ve bir takım aksamaların yaşanmasına sebep oluyordu.
- Bu duruma örnek verecek olursak
- Firmanın ayda ortalama 2.000 ad. Fatura onayladığını ve her bir fatura için ortalama 4 dk zaman harcadığını düşünelim.
- Aylık 133 saat yapmakta ve 16 iş gününe denk gelmektedir.
- Ayrıca muhasebe personelimizin fatura toplama ve ödeme planı çıkarması ayda 12 gün 2 personel fazladan vakit kaybetmekteydi.

HÜRSAN DOLPHİN

Dijital Fatura Onay Modülü

Neden Dijital Fatura Onay

- Hangi personelimizin ne kadar fatura onayladığı ya da anlık haftalık ödeme listelerimizi almak istediğimizde raporlama anlamında zorlanıyorduk.
- Bazı dönemlerde personelimiz tedarikçilerimize faturalarının durumu hakkında geri dönüş yapmakta zorlanıyorlardı.

HÜRSAN DOLPHİN

Dijital Fatura Onay Modülü

Neden Dijital Fatura Onay

- Bu yaşamış olduğumuz problemlerden sonra fatura onaylama sistemini dijital ortama taşımak istedik.
- Bu noktada çözüm ortağımız Dolphin ile görüşmelere başladık. Fikirlerimizi aktardık sonrasında modülü devreye aldık.

HÜRSAN DOLPHİN Dijital Fatura Onay Modülü

FATURA ONAYLAMA KISMINI DİJİTAL ORTAMA TAŞIMANIN AVANTAJLARI

- Fatura (Değerli Evraklarımızın) dış ortamda dolaşımını sıfıra indirdik.
- Hangi personelimiz kaç adet fatura ve finansal boyutta ne kadar fatura onayladığının raporlamasını yaptık.

HÜRSAN DOLPHİN Dijital Fatura Onay Modülü

FATURA ONAYLAMA KISMINI DİJİTAL ORTAMA TAŞIMANIN AVANTAJLARI

- Firmamızın yıllık ve aylık departman ve tedarikçi bazında satın almalarını tek tuşla görebilir hale geldik.

HÜRSAN DOLPHİN Dijital Fatura Onay Modülü

FATURA ONAYLAMA KISMINI DİJİTAL ORTAMA TAŞIMANIN AVANTAJLARI

- Haftalık ve aylık ödeme listelerimize anlık ulaşabilecek duruma geldik.
- Ödeme listelerinden haftalık olarak hangi firmanın hangi faturası ödenmiş ve hangi banka hesabı ya da çek olarak ödenmiş bunun bilgisini raporlayabiliyoruz.
- Algoritma ve senaryolarımızın hepsini bu maddeler üzerinde kurarak modülümüzü oluşturduk.

HÜRSAN DOLPHİN

Dijital Fatura Onay Modülü

- Fatura onay kullanıcı tanımlama
- Kullanıcı limit tanımlama
- Kullanıcı limit aşımında otomatik yönlendirilecek yönetici tanımlaması yapılmaktadır.

Alıcı No	Alıcı K.Adı	Alıcı Adı	Onay Senaryo	Limit Aşım Tutarı TL	Limit Aşım Alıcı No	Limit Aşım Alıcı Adı	Limit Aşım Alıcı Adı	Bölüm
379	1	BİLGİ İŞLEM		100.000	338	USER34		AKSESUAR;BİLGİ İŞLEM;BİLGİ İŞLEM STOK;ARIZA;BORNOZ KONF.;BOYAHANE;DESEN
338	USER34	MARUT ÇİĞDEMİR						AKSESUAR;BİLGİ İŞLEM;BORNOZ KONF.;BOYAHANE;DESEN;DOKUMA İŞLETMESİ;DOKUMA
326	USER22	ALPİN ÖZKAN		100.000	338	USER34		DOKUMA İŞLETMESİ;DOKUMA KALİTE KONTROL;
350	USER46	MEHMET AYDIN		100.000	338	USER34		ETİKET ODASI;HAVLU KONF.;HAVLU PAKET HÜRSAN-2 GENEL;
308	USER4	SEHA ÇİĞDEMİR		100.000	338	USER34		BİLGİ İŞLEM;
335	USER31	SEHA ÇİĞDEMİR		100.000	338	USER34		BİLGİ İŞLEM;
385	USER73	E.L.P. AKIŞ		100.000	338	USER34		
346	USER42	AYŞE ÖZDEMİR KALINCI		100.000	338	USER34		KALIP KEŞİM;
311	USER7	YILDIZ ÇİĞDEMİR		1	338	USER34		BORNOZ KONF.;
356	USER52	MURAT ÇİĞDEMİR		100.000	350	USER46		HAVLU KONF.;
357	USER53	MURAT ÇİĞDEMİR		100.000	350	USER46		HAVLU KONF.;
353	USER49	ÇELİK YILMAZ		100.000	338	USER34		İPLİK İŞL.;
348	USER44	MURAT ÇİĞDEMİR		100.000	338	USER34		STOK DEPO;
377	USER67	MEHMET ALI GEMAY		100.000	338	USER34		HÜRSAN-1 GENEL;HÜRSAN-2 GENEL;YEMEKHANE;
341	USER37	MURAT ÇİĞDEMİR		1	338	USER34		NAKİŞ;
342	USER38	E.L.P. ÖZKAN		100.000	341	USER37		NAKİŞ;
355	USER51	Başak Özkan Bakkal		100.000	338	USER34		ETİKET ODASI;GÜVENLİK;HAVLU KONF.;HAVLU PAKET;HÜRSAN-1 GENEL;HÜRSAN-2 GENEL
380	USER69	NEHA TEMERİ SELAM DEMİRHA		1	338	USER34		GÜVENLİK;HÜRSAN-1 GENEL;HÜRSAN-2 GENEL;
365	USER61	RAHMAN YILMAZ		100.000	338	USER34		AKSESUAR;BORNOZ KONF.;DESEN;DOKUMA İŞLETMESİ;DOKUMA KALİTE KONTROL;ETİKET
319	USER15	YILDIZ ÇİĞDEMİR		1	338	USER34		AKSESUAR;ETİKET ODASI;KÜLEME VE SEVK.;
320	USER16	KURBAN ÖZKAN		100.000	338	USER34		AKSESUAR;ETİKET ODASI;KÜLEME VE SEVK.;
305	USER2	BİLGİ İŞLEM;TANIMLAR		1	338	USER34		PAZARLAMA;
314	USER10	BİLGİ İŞLEM;TANIMLAR		1	338	USER34		PAZARLAMA;
374	USER66	AYŞE BAYRAK		1	338	USER34		PAZARLAMA;
375	USER3	AYŞE BAYRAK		1	338	USER34		PAZARLAMA;
310	USER6	SERİAL YILMAZ		1	338	USER34		PAZARLAMA;
321	USER17	ÇELİK YILMAZ		1	338	USER34		PAZARLAMA;
312	USER8	BİLGİ İŞLEM;BORNOZ KONF.		1	338	USER34		PAZARLAMA;
318	USER14	AYŞE ÇİĞDEMİR		1	338	USER34		BORNOZ KONF.;BOYAHANE;DESEN;ETİKET ODASI;FUAR;HAVLU KONF.;HAVLU PAKET;KALİTE
322	USER18	ELİN HAPLANLAR		100.000	338	USER34		İHRACAT;KÜLEME VE SEVK.;
382	USER70	BİLGİN AYDIN		100.000	338	USER34		İHRACAT;KÜLEME VE SEVK.;
327	USER23	MURAT ÇİĞDEMİR		100.000	326	USER22		DOKUMA İŞLETMESİ;DOKUMA KALİTE KONTROL;
328	USER24	MEHMET AYDIN		100.000	326	USER22		DOKUMA İŞLETMESİ;
333	USER29	ÖZKAN ÇİĞDEMİR		1	338	USER34		DOKUMA İŞLETMESİ;
324	USER20	LEVENT ÇİĞDEMİR		100.000	338	USER34		DOKUMA KALİTE KONTROL;
305	USER1	FERİT ÖZKAN		1	338	USER34		PAZARLAMA;

HÜRSAN DOLPHİN

Dijital Fatura Onay Modülü

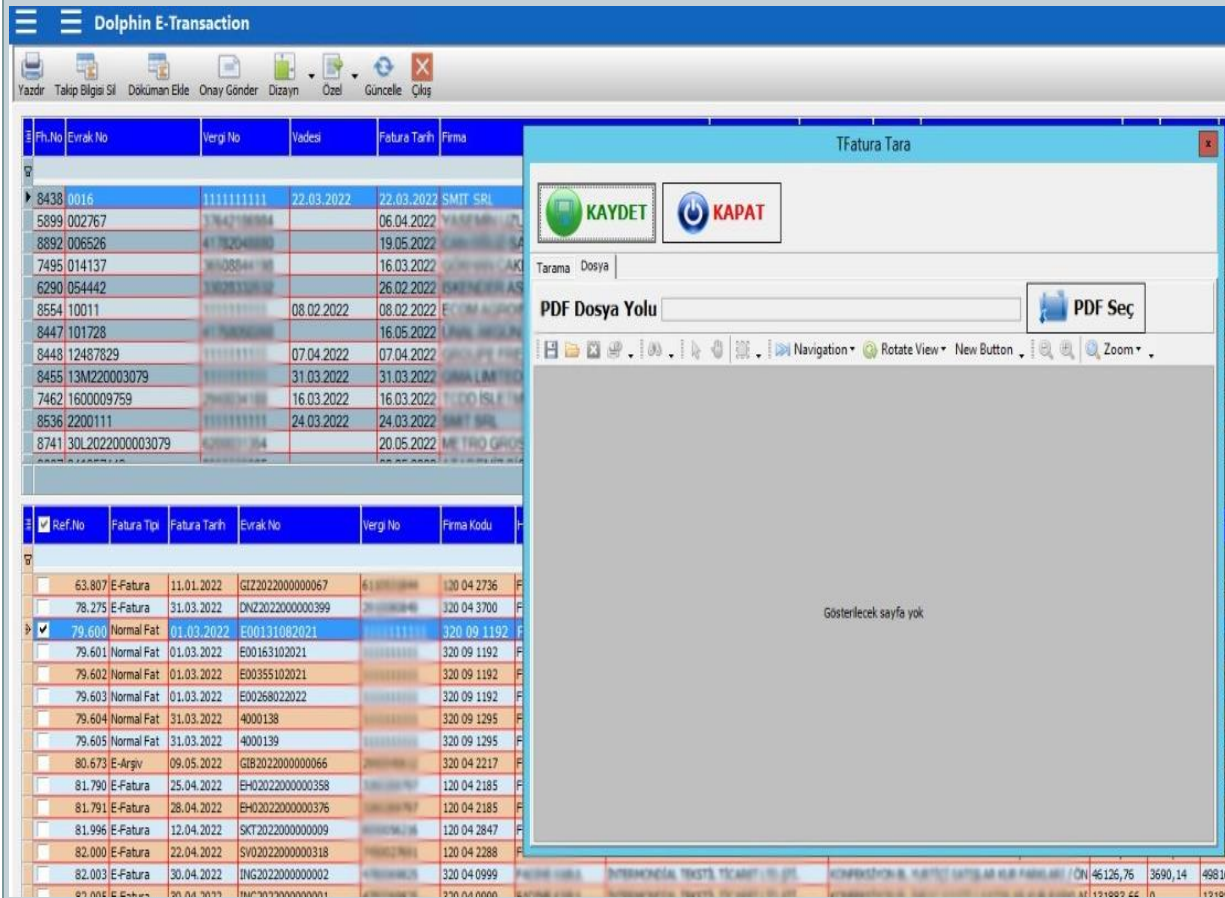

Fh.No	Evrak No	Vergi No	Vadesi	Fatura Tarihi	Firma
8438	0016	1111111111	22.03.2022	22.03.2022	SMIT SRL
5899	002767	1111111111	06.04.2022	06.04.2022	SMIT SRL
8892	006526	4172204000	19.05.2022	19.05.2022	SMIT SRL
7495	014137	3108044100	16.03.2022	16.03.2022	SMIT SRL
6290	054442	3108044100	26.02.2022	26.02.2022	SMIT SRL
8554	10011	1111111111	08.02.2022	08.02.2022	SMIT SRL
8447	101728	1111111111	16.05.2022	16.05.2022	SMIT SRL
8448	12487829	1111111111	07.04.2022	07.04.2022	SMIT SRL
8455	13M220003079	1111111111	31.03.2022	31.03.2022	SMIT SRL
7462	1600009759	3108044100	16.03.2022	16.03.2022	SMIT SRL
8536	2200111	1111111111	24.03.2022	24.03.2022	SMIT SRL
8741	30L2022000003079	3108044100	20.05.2022	20.05.2022	SMIT SRL

Ref.No	Fatura Tipi	Fatura Tarihi	Evrak No	Vergi No	Firma Kodu
53.807	E-Fatura	11.01.2022	GIZ2022000000067	6108044100	120 04 2736
78.275	E-Fatura	31.03.2022	DNZ2022000000399	3108044100	320 04 3700
79.601	Normal Fat	01.03.2022	E00131082021	1111111111	320 09 1192
79.601	Normal Fat	01.03.2022	E00163102021	1111111111	320 09 1192
79.602	Normal Fat	01.03.2022	E00355102021	1111111111	320 09 1192
79.603	Normal Fat	01.03.2022	E00358022022	1111111111	320 09 1192
79.604	Normal Fat	31.03.2022	4000138	1111111111	320 09 1295
79.605	Normal Fat	31.03.2022	4000139	1111111111	320 09 1295
80.673	E-Argiv	09.05.2022	GIB2022000000066	3108044100	320 04 2217
81.790	E-Fatura	25.04.2022	EH02022000000358	3108044100	120 04 2185
81.791	E-Fatura	28.04.2022	EH02022000000376	3108044100	120 04 2185
81.996	E-Fatura	12.04.2022	SKT2022000000009	3108044100	120 04 2847
82.000	E-Fatura	22.04.2022	SV02022000000318	3108044100	120 04 2288
82.003	E-Fatura	30.04.2022	ING2022000000002	3108044100	320 04 0999

- Muhasebe fatura onay gönderme ekranında eğer fatura e-fatura haricinde mail ya da çıktı olarak gelen bir fatura ise faturanın görüntüsünü pdf veya direk veri tabanına tarama yaparak yükleme yapabilir.
- Görüntü olmayan fatura onaya gönderilemez.

HÜRSAN DOLPHİN

Dijital Fatura Onay Modülü

- Birden fazla yada tek bir fatura seçimi yapılarak daha önce tanımlanmış kullanıcılardan 1 kullanıcı veya departman bazında gönderimi sağlanır.

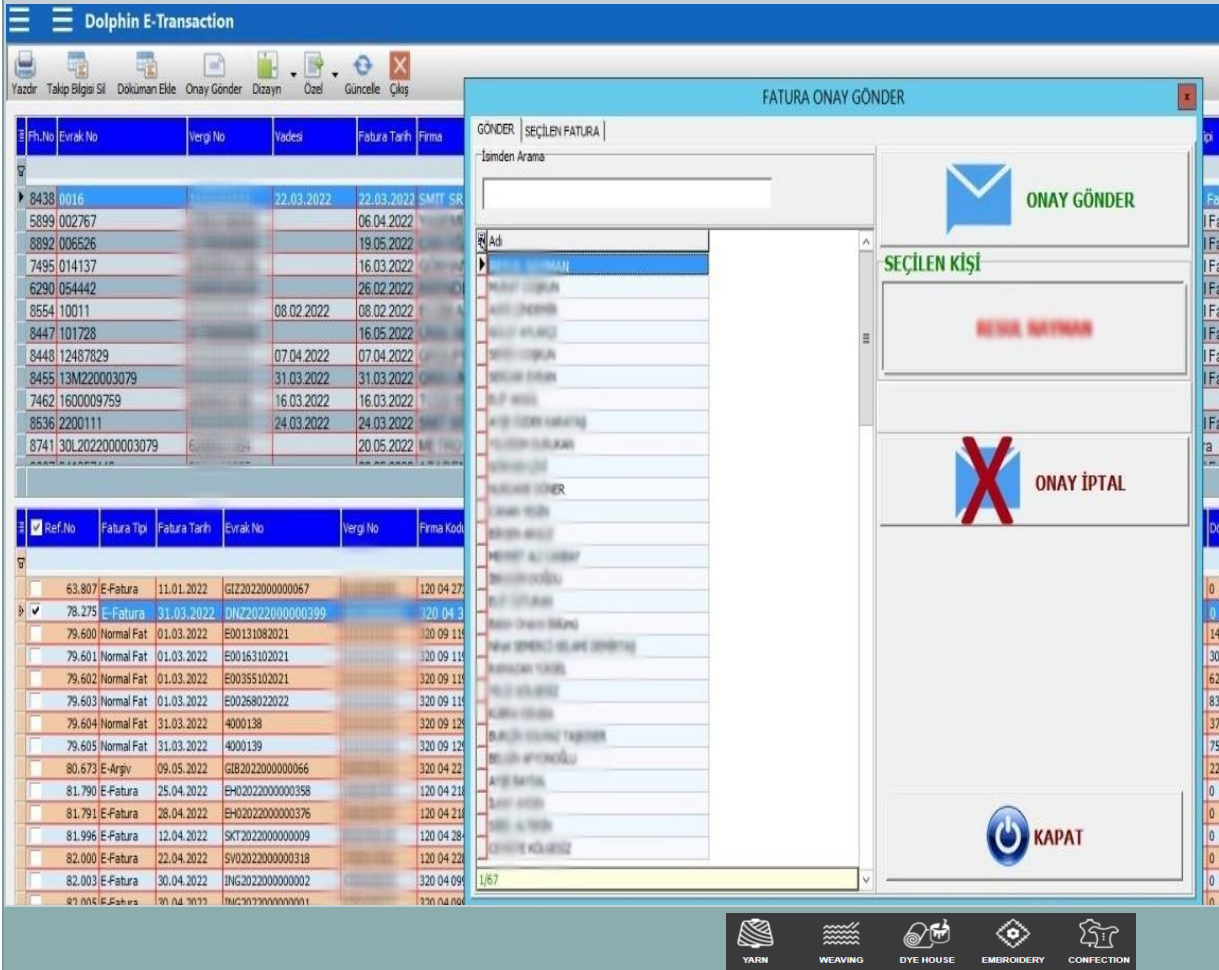

- Top Left:** A table listing invoices with columns for 'Fh.No', 'Evrak No', 'Vergi No', 'Vaded', 'Fatura Tarihi', and 'Firma'. The first row is highlighted.
- Top Right:** A search bar labeled 'İsinden Arama' and a large blue envelope icon with the text 'ONAY GÖNDER'.
- Center:** A list of users and departments under the heading 'SEÇİLEN KİŞİ'. A red 'KİŞİ SEÇİLMİŞ' (Person Selected) message is displayed.
- Bottom Right:** A large red 'X' icon with the text 'ONAY İPTAL' (Approval Cancel) and a blue power button icon with the text 'KAPAT' (Close).

The bottom of the interface features a navigation bar with icons for 'YARN', 'WEAVING', 'DYE HOUSE', 'EMBROIDERY', and 'CONFECTION'.

HÜRSAN DOLPHİN

Dijital Fatura Onay Modülü

- Faturanın onay süreci başlatıldığı anda sistem tarafından otomatik olarak mail ile bilgilendirme yapılır.

HÜRSAN DOLPHİN

Dijital Fatura Onay Modülü

Dolphin E-Transaction

Yazdır Onayla Yönlendir Dışayın Özel Güncelle Çıkış

Fr.No	Gönderme Zamanı	Gönderen Adı	Fatura No	Veri
818	06.05.2022	ATYORU ÇİMENTİ	FNB2022000000333	38800
821	06.05.2022	ATYORU ÇİMENTİ	FNB2022000000391	38800
2184	06.05.2022	ATYORU ÇİMENTİ	INT2022000015344	46500
2185	31.05.2022	ATYORU ÇİMENTİ	INT2022000015345	46500
2654	06.05.2022	ATYORU ÇİMENTİ	INT2022000012273	46500
2655	06.05.2022	ATYORU ÇİMENTİ	INT2022000010837	46500
2656	06.05.2022	ATYORU ÇİMENTİ	INT2022000010836	46500
2657	06.05.2022	ATYORU ÇİMENTİ	INT2022000011758	46500
2658	06.05.2022	ATYORU ÇİMENTİ	INT2022000010455	46500
2659	06.05.2022	ATYORU ÇİMENTİ	INT2022000010454	46500
2660	06.05.2022	ATYORU ÇİMENTİ	INT2022000010453	46500
2986	06.05.2022	ATYORU ÇİMENTİ	FNB2022000000453	38800
3080	11.04.2022	ÇERKEŞLİ ÇİMENTİ	CRS2022000011923	76900
3081	24.05.2022	BURSA DÜZMACI ÇİMENTİ	CRS2022000011924	76900
3082	24.05.2022	BURSA DÜZMACI ÇİMENTİ	CRS2022000011928	76900
3360	13.04.2022	TEKİRĞAZ ÇİMENTİ	TTS2022000000278	84100
3463	13.04.2022	TEKİRĞAZ ÇİMENTİ	T042022000000259	57900
3659	18.03.2022	SOFİS ÇİMENTİ	SOF2022000000026	76400
3761	22.03.2022	USKAR ÇİMENTİ	USK2022000000158	29100
3779	18.04.2022	EGE ÇİMENTİ	EGE2022000000161	26250
3828	25.03.2022	CHC ÇİMENTİ	CHC2022000000037	19500
3856	22.03.2022	GIB ÇİMENTİ	GIB2022000000135	22840
3903	17.03.2022	EF ÇİMENTİ	EF320220000000003	39600
3915	18.04.2022	GIB ÇİMENTİ	GIB2022000000034	29500
3938	17.03.2022	GIB ÇİMENTİ	GIB202200000000036	39088
3975	22.03.2022	GIB ÇİMENTİ	GIB202200000000040	29119
3978	18.04.2022	GIB ÇİMENTİ	GIB202200000000002	21720
3980	22.03.2022	GIB ÇİMENTİ	GIB202200000000002	61400
3995	18.03.2022	DEO ÇİMENTİ	DEO202200000000020	27200
4018	29.03.2022	GRE ÇİMENTİ	GRE2022000000011	41100
4021	21.03.2022	GIB ÇİMENTİ	GIB202200000000003	26900
4130	06.05.2022	FNB ÇİMENTİ	FNB20220000000582	38800
4226	24.05.2022	BURSA DÜZMACI ÇİMENTİ	5809740	111111111

4650042498_INT2022000010454

E-Fatura

INTERTEK TEST HİZMETLERİ A.Ş.

Merkezi Mah. Samsun Cad. No: Akdeniz Plaza Kat: 341

 **intertek**
Total Quality. Assured.

e-FATURA

SAYI: 341

Özelleştirme No : TR.L.2
Senaryo : TEMELFATURA
Fatura Tipi : SATIS
Fatura No : INT2022000010454
Fatura Tarihi : 04-02-2022
Düzenleme Zamanı : 22:33:39
Rapor No : 230011299
İlgili Kişi : Bilgi / Satış / Servis / Yürü
Cust. Order No :
Buyer / Müş. :
Bazı :
E-İmza :
E-İmza :
E-İmza :

ETIN: 72CC4ED7-877A-429D-B0F2-203497870F57

Kod	Açıklama	Adet	Birim Fiyat	Tutar	İskonto Oranı	İskonto Tutarı	KDV Oranı	KDV Tutarı	Diğer Vergiler	Malzeme / Hizmet Tutarı
00133	CARREFOUR Fabric Weight/per unit area ISO 3801 / Gramaj/Birim Alan	2 Adet	29,99	59,98			% 18,00	10,80 TL		59,98 TL
00183	CARREFOUR Appearance after one wash with D/S /	1 Adet	44,98	44,98			% 18,00	8,10 TL		44,98 TL
00160	CARREFOUR D/S washing BS EN ISO 6330:2001 /Yıkama Sonrası Çıkarmazlık	1 Adet	89,97	89,97			% 18,00	16,19 TL		89,97 TL
Mal / Hizmet Toplam Tutarı										194,93 TL

Mal / Hizmet Toplam Tutarı 194,93 TL

- Kullanıcı onayına gönderilen faturaların orijinal görüntülerine kullanıcı faturaya çift tıklayarak ulaşabilmekte gerekli kontrollerini yapabilmektedir.

HÜRSAN DOLPHİN

Dijital Fatura Onay Modülü

Fh.No	Gönderme Zaman	Gönderen Adı	Evrak No	Vergi No	Vadesi	Fatura Tarihi	Firma	Tutar	Döviz Tutar	Döviz Türü	Neden
818	06.05.2022	ANKA TEKSTİL	FNB202200000333			11.02.2022					
821	06.05.2022	ANKA TEKSTİL	FNB202200000000			18.02.2022					
2184	06.05.2022	ANKA TEKSTİL	INT2022000015344		07.04.2022	21.02.2022					
2185	06.05.2022	ANKA TEKSTİL	INT2022000015345		07.04.2022	21.02.2022					
2654	06.05.2022	ANKA TEKSTİL	INT2022000012273			10.02.2022					
2655	06.05.2022	ANKA TEKSTİL	INT2022000010837			07.02.2022					
2656	06.05.2022	ANKA TEKSTİL	INT2022000010836			07.02.2022					
2657	06.05.2022	ANKA TEKSTİL	INT2022000011758			09.02.2022					
2658	06.05.2022	ANKA TEKSTİL	INT2022000010455			04.02.2022					
2659	06.05.2022	ANKA TEKSTİL	INT2022000010454			04.02.2022					
2660	06.05.2022	ANKA TEKSTİL	INT2022000010453			04.02.2022					
2986	06.05.2022	ANKA TEKSTİL	FNB2022000000453			25.02.2022					
3080	11.04.2022	ANKA TEKSTİL	CRS2022000011923			22.02.2022					
3081	24.05.2022	ANKA TEKSTİL	CRS2022000011924			22.02.2022					
3082	24.05.2022	ANKA TEKSTİL	CRS2022000011925			22.02.2022					
3360	13.04.2022	ANKA TEKSTİL	TTS2022000000278			28.02.2022					
3463	13.04.2022	ANKA TEKSTİL	TO42022000000259			28.02.2022					
3659	18.03.2022	ANKA TEKSTİL	SOF20220000000026			08.02.2022					
3761	22.03.2022	ANKA TEKSTİL	USK2022000000158			03.03.2022					
3779	18.04.2022	ANKA TEKSTİL	EGE2022000000161			21.02.2022					
3828	25.03.2022	ANKA TEKSTİL	CHC20220000000037			14.01.2022					
3856	22.03.2022	ANKA TEKSTİL	GIB2022000000135			03.03.2022					
3903	17.03.2022	ANKA TEKSTİL	EF320220000000003			24.02.2022					
3915	18.04.2022	ANKA TEKSTİL	GIB20220000000034			15.03.2022					
3938	17.03.2022	ANKA TEKSTİL	GIB20220000000036			05.03.2022					
3975	22.03.2022	ANKA TEKSTİL	GIB20220000000040			04.02.2022					
3978	18.04.2022	ANKA TEKSTİL	GIB20220000000002			10.01.2022					
3980	22.03.2022	ANKA TEKSTİL	GIB20220000000002			12.01.2022					
3995	18.03.2022	ANKA TEKSTİL	DEO20220000000020		27.01.2022	27.01.2022					
4018	29.03.2022	ANKA TEKSTİL	GRE2022000000011			11.03.2022	GREEN SOLUTIONS TEKSTİL İNŞAAT SAN. TİC. VE TİC. A.Ş.	171134,31		0 TL	
4021	21.03.2022	ANKA TEKSTİL	GIB20220000000003			28.02.2022	ANKA TEKSTİL İNŞAAT SAN. TİC. VE TİC. A.Ş.	56723,91		0 TL	
4130	06.05.2022	ANKA TEKSTİL	FNB20220000000582			11.03.2022	ANKA TEKSTİL İNŞAAT SAN. TİC. VE TİC. A.Ş.	6902,83	423,9	EURO	sadece ilk 3 satırın or

Fatura Onay Formu

FİRMA UNVAN:

FATURA TARİH:

EVRAK NO:

VADE TARİH:

VERGİ NO:

TUTAR:

AÇIKLAMA:

Bölüm Seçiniz:

İade Var mı ?

VADE TARİH: TUTAR:

- Fatura onay formu ile faturanın ödeme vadesi ve/veya vadeleri girilerek onay verilebilir veya kullanıcı açıklama yaparak faturayı RED yapabilir.
- RED yapılan faturalar muhasebe departmanına geri düşmektedir

HÜRSAN DOLPHİN

Dijital Fatura Onay Modülü

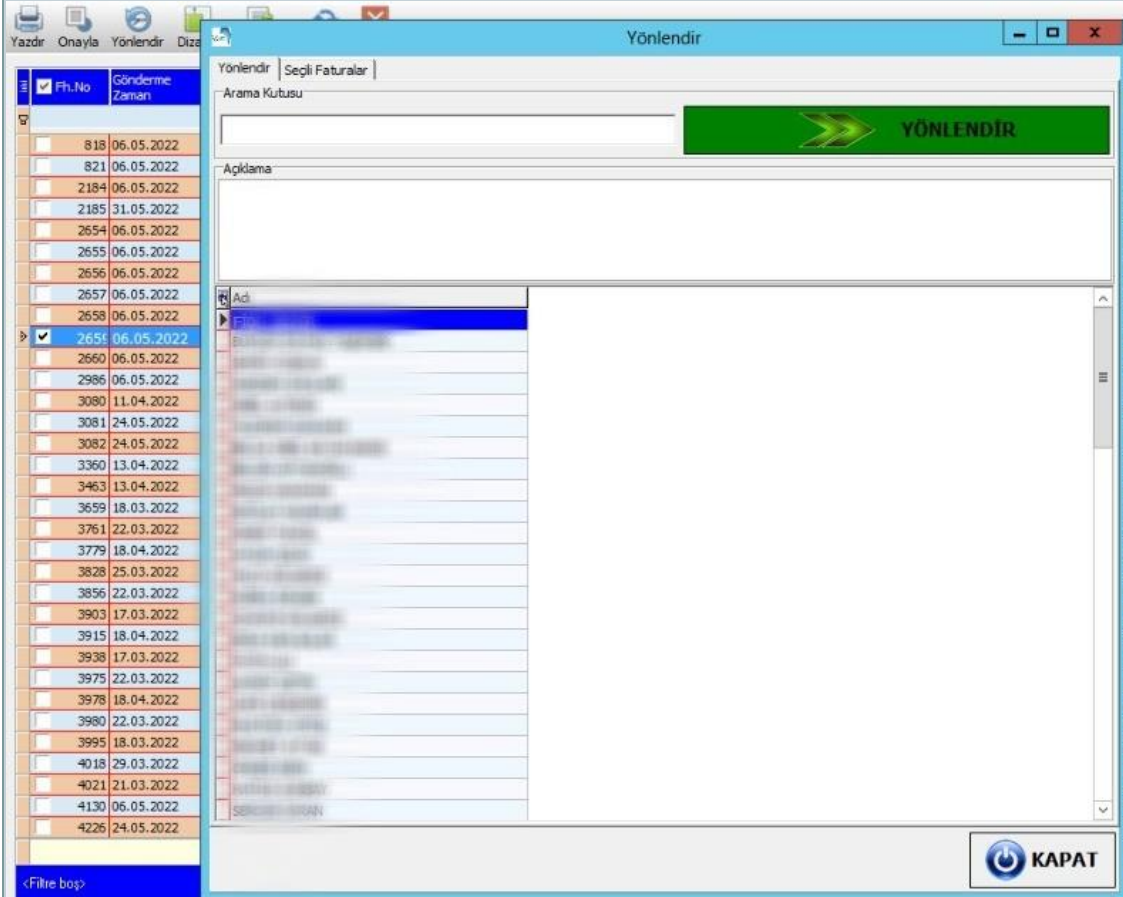

- Kullanıcı gelen faturaları kendisine ait değil ise ve faturanın sahibi konusunda bilgisi var ise birden fazla faturayı seçip istediği kullanıcıya yönlendirme yapabilir.

HÜRSAN DOLPHİN

Dijital Fatura Onay Modülü

DURUMLAR	
Senaryo Adı	Adet
GİRİS	1287
ONAYLILAR	7489
REDDEDİLENLER	8
İSLENDİ	8

FATURALAR						
Gönderen Adı	Evrak No	Vergi No	Firma Ünvanı	Fatura Tarihi	Vadesi	Tutar
Bir filtre tanımlamak için tıklayınız						
UMR2022000000095	80700000000000000000		TASEVLI TEKS. TUR ENERJİ TARIM VE HAY.SAN VE TİC	16.02.2022		48123.51
UMR2022000000069	80700000000000000000		SEMERÇİLER BOYACILIK KONF. TEKS.SAN VE TİC.LTD.S	21.02.2022		238877.46
UMR2022000000104	80700000000000000000		TASEVLI TEKS. TUR ENERJİ TARIM VE HAY.SAN VE TİC	19.02.2022		14161.89
UMR2022000000594	80700000000000000000		EMİRSOY TEKSTİL SAN VE TİC.LTD.STİ.	21.02.2022		209419.05
UMR2022000000059	80700000000000000000		EMİR TEKSTİL SANAYİ VE TİCARET A.Ş. (DOKUMA)	07.02.2022		182417.53
UMR2022000000069	80700000000000000000		EMİR TEKSTİL SANAYİ VE TİCARET A.Ş. (DOKUMA)	14.02.2022		168293.76
UMR2022000000077	80700000000000000000		EMİR TEKSTİL SANAYİ VE TİCARET A.Ş. (DOKUMA)	21.02.2022		260391.45
UMR2022000000045	80700000000000000000		ERAY TEKSTİL SAN VE TİC.LTD.STİ.	21.02.2022		106573.59
UMR2022000000113	80700000000000000000		TASEVLI TEKS. TUR ENERJİ TARIM VE HAY.SAN VE TİC	23.02.2022		56483.81
EVR2022000001064	80700000000000000000		DHL WORLDWIDE EXPRESS TASIMACILIK VE TİCARET A.Ş.	04.01.2022		580
EVR2022000020692	80700000000000000000		DHL WORLDWIDE EXPRESS TASIMACILIK VE TİCARET A.Ş.	22.01.2022		655.01
EVR2022000033015	80700000000000000000		DHL WORLDWIDE EXPRESS TASIMACILIK VE TİCARET A.Ş.	03.02.2022		530
EVR2022000036942	80700000000000000000		DHL WORLDWIDE EXPRESS TASIMACILIK VE TİCARET A.Ş.	04.02.2022		530
EVR2022000017633	80700000000000000000		DHL WORLDWIDE EXPRESS TASIMACILIK VE TİCARET A.Ş.	20.01.2022		580
EVR2022000007021	80700000000000000000		DHL WORLDWIDE EXPRESS TASIMACILIK VE TİCARET A.Ş.	11.01.2022		1284.54
EVR2022000012968	80700000000000000000		DHL WORLDWIDE EXPRESS TASIMACILIK VE TİCARET A.Ş.	17.01.2022		1078.9
DH12022000003086	80700000000000000000		DHL WORLDWIDE EXPRESS TASIMACILIK VE TİCARET A.Ş.	07.01.2022		2463.64
DH120220000038144	80700000000000000000		DHL WORLDWIDE EXPRESS TASIMACILIK VE TİCARET A.Ş.	20.01.2022		362.74
DH120220000021237	80700000000000000000		DHL WORLDWIDE EXPRESS TASIMACILIK VE TİCARET A.Ş.	14.01.2022		2715.85
BSE2022000000011	80700000000000000000		BSE PLAS AMB VE TEKS.SAN VE TİC.LTD.STİ.	03.01.2022		2004.82
BSE2022000000019	80700000000000000000		BSE PLAS AMB VE TEKS.SAN VE TİC.LTD.STİ.	04.01.2022		5833.96
BSE2022000000064	80700000000000000000		BSE PLAS AMB VE TEKS.SAN VE TİC.LTD.STİ.	06.01.2022		1770
DOA2022000000019	80700000000000000000		DOĞAN KAĞIT AMB. TEKS.İTH.İHR.SAN.TİC.LTD.STİ.	04.01.2022	25.01.2022	228641.52

FATURA LOGLARI							
K.No	Evrak No	Vergi No	Senaryo Adı	Gönderen	Alın	İşlem Zamanı	Açıklama
Bir filtre tanımlamak için tıklayınız							
588	BSE2022000000011		GİRİS			26.02.2022 14:04:00	
2479	BSE2022000000011		REDDEDİLENLER			01.03.2022 12:09:00	FARKLI BİRİME A
4216	BSE2022000000011		GİRİS			03.03.2022 11:44:00	
4314	BSE2022000000011		GİRİS			03.03.2022 15:53:00	

- Muhasebe birimi veya yetkilendirilen kişiler fatura izleme bölümünden fatura durumlarını takip edebilir.
- Faturaların orijinallerine ulaşabilir.
- Faturaların hareketlerini takip edebilir.
- İstenirse faturayı tekrar istedikleri kullanıcıya yönlendirme yapabilirler.

HÜRSAN DOLPHİN

Dijital Fatura Onay Modülü

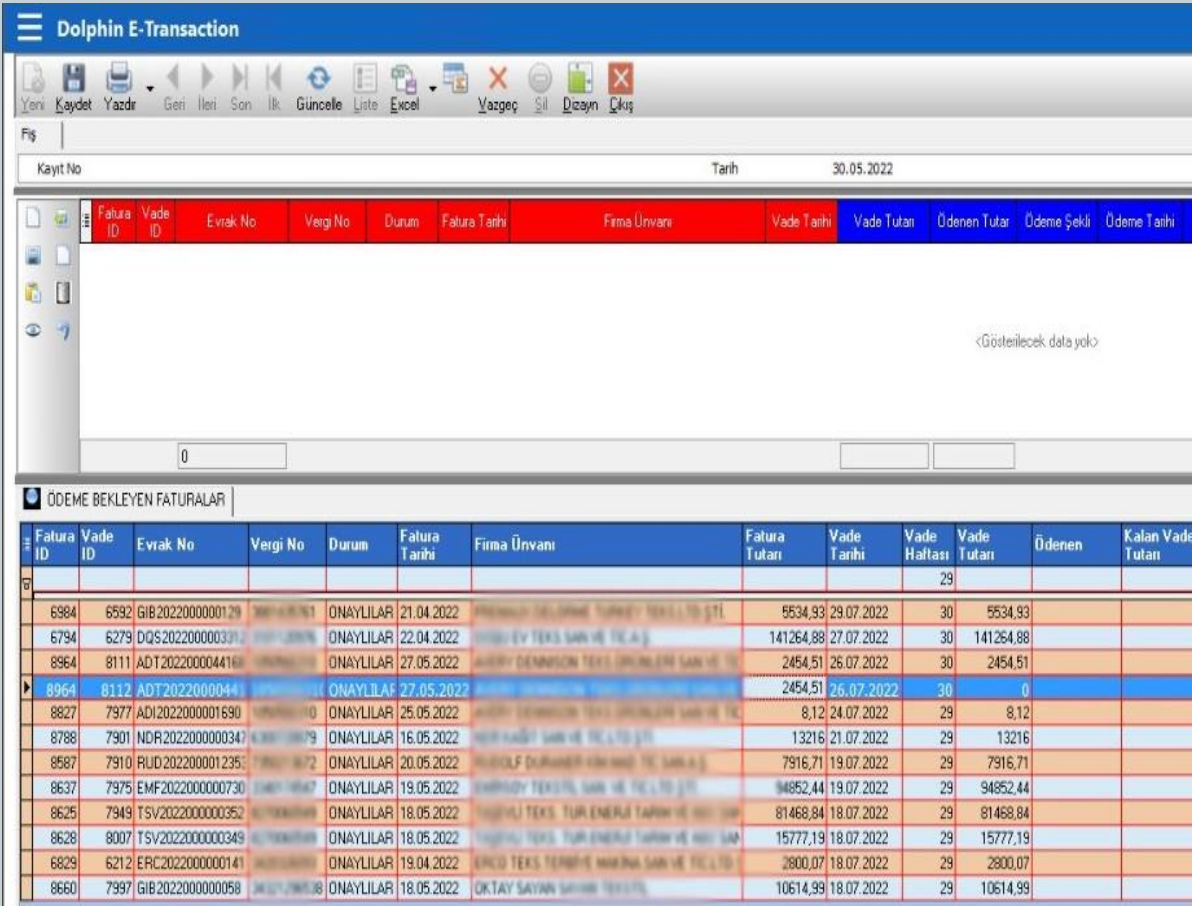

Fatura ID	Vade ID	Evrak No	Vergi No	Durum	Fatura Tarihi	Firma Ünvanı	Vade Tarihi	Vade Tutarı	Ödenen Tutar	Ödeme Çekli	Ödeme Tarihi
<Gösterilecek data yok>											

- Onaylanan faturalar fatura ödeme giriş ekranına düşer.
- Muhasebe birimi bu ekrandan vade haftası, vade tarihleri, ödenecek tutar ve ödenen tutarları takip edebilir.
- Ayrıca ödemelerin hangi banka ve/veya çek olarak mı ödendi bilgisi takip edilebilir ve raporlanabilir hale gelmiştir.

HÜRSAN DOLPHİN

Dijital Fatura Onay Modülü

100% / 36

FATURA ÖDEME PLANI			
			30.05.2022
Firma Ünvan			
TEKSTİL SAN.VE TIC.A.Ş. (IPLİK DOVİZ)			
IBAN		Ödeme Şekli	
Toplam Bakiye	Ödenecek Tutar	Vadesi Gelmemiş Tutar	Dóviz Cinsi
4.964.330,76	3.213.184,83	1.751.145,93	
Firma Ünvan			
TEKSTİL SAN. VE TIC.LTD.ŞTİ.			
IBAN		Ödeme Şekli	
Toplam Bakiye	Ödenecek Tutar	Vadesi Gelmemiş Tutar	Dóviz Cinsi
224.331,26	153.149,59	71.181,67	
Firma Ünvan			
TEKSTİL SAN.TIC.LTD.ŞTİ.			
IBAN		Ödeme Şekli	
Toplam Bakiye	Ödenecek Tutar	Vadesi Gelmemiş Tutar	Dóviz Cinsi
2.344,46	1.305,37	1.039,09	
Firma Ünvan			
SANAYİ VE TİCARET A.Ş.			
IBAN		Ödeme Şekli	
Toplam Bakiye	Ödenecek Tutar	Vadesi Gelmemiş Tutar	Dóviz Cinsi
340.598,37	277.095,16	63.503,21	

- Ödeme listeleri Dolphin & Eta entegrasyonu ile raporlanabilmektedir.

Dinlediđiniz iin teŖekkürler...
Dijital Fatura Onay ile ilgili sorularınız olursa program
sonunda cevaplayabilirim.

Resul NAYMAN
Üretim Yazılım Geliştirme Sorumlusu
www.hursan.com.tr
resul@hursan.com.tr
+90 258 269 11 14

YARN

WEAVING

DYE HOUSE

EMBROIDERY

CONFECTION